









口金タイプ  
**GX7.9**



口金タイプ  
**G7.9**



口金タイプ  
**GU5.3**



口金タイプ  
**EZ10**

## 44/57mm Dichroic Reflector

### ■口金タイプ:GX7.9 低電圧トルビーム形 Low voltage Tru-Beam

形式 Lamp Type	定格電圧 Voltage (V)	定格電力 Wattage (W)	色温度 Color temperature (K)	定格寿命 Life (h)	点灯の向き Burning position	寸法 Dimension			反射鏡タイプ Reflector type	ANSI	Fig. No.	用途 Main application										
						ワーキング ディスタンス Working distance (mm)	全長 MOL Max (mm)	外径 Outside diameter A Max (mm)				Projector	OHP	Microfilm	Fiber	Medical	Industrial	Photo finishing	Video/Movie	SSTV/Entertainment	Other	
ELZ 21-150	21	150	3350	60	HORIZ	69.1	45.1	57.2	Specular	ELZ	10	<input type="checkbox"/>	<input type="checkbox"/>	<input type="checkbox"/>	<input type="checkbox"/>	<input type="checkbox"/>	<input type="checkbox"/>	<input type="checkbox"/>	<input type="checkbox"/>	<input type="checkbox"/>	<input type="checkbox"/>	<input type="checkbox"/>
DNF 21-150	21	150	3400	25	HORIZ	69.1	45.1	57.2	Specular	DNF	10	<input type="checkbox"/>	<input type="checkbox"/>	<input type="checkbox"/>	<input type="checkbox"/>	<input type="checkbox"/>	<input type="checkbox"/>	<input type="checkbox"/>	<input type="checkbox"/>	<input type="checkbox"/>	<input type="checkbox"/>	<input type="checkbox"/>
EMM 24-250	24	250	3400	50	HORIZ	65.8	47.5	44.5	Specular	EMM	10	<input type="checkbox"/>	<input type="checkbox"/>	<input type="checkbox"/>	<input type="checkbox"/>	<input type="checkbox"/>	<input type="checkbox"/>	<input type="checkbox"/>	<input type="checkbox"/>	<input type="checkbox"/>	<input type="checkbox"/>	<input type="checkbox"/>

### ■口金タイプ:G7.9 商用電圧トルビーム形 Mains voltage Tru-Beam

形式 Lamp Type	定格電圧 Voltage (V)	定格電力 Wattage (W)	色温度 Color temperature (K)	定格寿命 Life (h)	点灯の向き Burning position	寸法 Dimension			反射鏡タイプ Reflector type	ANSI	Fig. No.	用途 Main application										
						ワーキング ディスタンス Working distance (mm)	全長 MOL Max (mm)	外径 Outside diameter A Max (mm)				Projector	OHP	Microfilm	Fiber	Medical	Industrial	Photo finishing	Video/Movie	SSTV/Entertainment	Other	
BHB 120-250	120	250	3400	25	HORIZ	65.8	47.5	44.5	Specular	DNE	11	<input type="checkbox"/>	<input type="checkbox"/>	<input type="checkbox"/>	<input type="checkbox"/>	<input type="checkbox"/>	<input type="checkbox"/>	<input type="checkbox"/>	<input type="checkbox"/>	<input type="checkbox"/>	<input type="checkbox"/>	<input type="checkbox"/>
DNE 120-150	120	150	3350	12	HORIZ	69.1	49.2	57.2	Specular	BHB	11	<input type="checkbox"/>	<input type="checkbox"/>	<input type="checkbox"/>	<input type="checkbox"/>	<input type="checkbox"/>	<input type="checkbox"/>	<input type="checkbox"/>	<input type="checkbox"/>	<input type="checkbox"/>	<input type="checkbox"/>	<input type="checkbox"/>

## 50mm (MR16) Dichroic Reflector

### ■口金タイプ:GU5.3/EZ10 Daylight (一般照明 / 店舗照明 / 美術館・博物館・画廊照明 General lighting/ Shops, Museums, Art Galleries)

形式 Lamp Type	定格電圧 Voltage (V)	定格電力 Wattage (W)	ビーム角 (度)	定格寿命 Life (h)	ビーム光束 (lm)	中心光度 (cd)	色温度 Color temperature (K)	外径 Outside diameter A Max (mm)	全長 MOL Max (mm)	口金形式 Base	Fig. No.
JR 12-50 AKN/5-47K	12	50	10	3000	108	6100	4700	50	51.5	GU5.3	12
JR 12-50 AKM/5-47K	12	50	17	3000	147	3000	4700	50	51.5	GU5.3	12
JR 12-50 AKW/5-47K	12	50	36	3000	230	1100	4700	50	51.5	GU5.3	12
JR 12-50 AKN/5EZ-47K	12	50	10	3000	108	6100	4700	50	69.5	EZ10	13
JR 12-50 AKM/5EZ-47K	12	50	17	3000	147	3000	4700	50	69.5	EZ10	13
JR 12-50 AKW/5EZ-47K	12	50	36	3000	230	1100	4700	50	69.5	EZ10	13

Fig.10

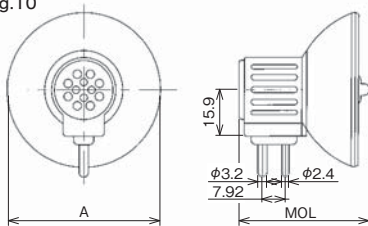

Fig.11

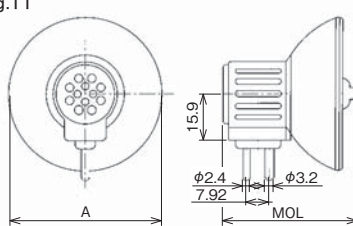

Fig.12

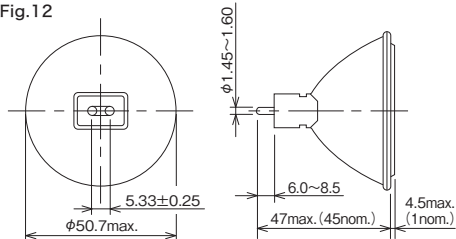

Fig.13

